2015 Match FRANCE – UKRAINE (masculin)

Le Vendéspace a accueilli le 16 août 2015 un match de préparation à l'Eurobasket qui s'est déroulé en partie en France (Montpellier et Lille).

Ce match était précédé d'une rencontre internationale de handibasket féminin France – Italie.

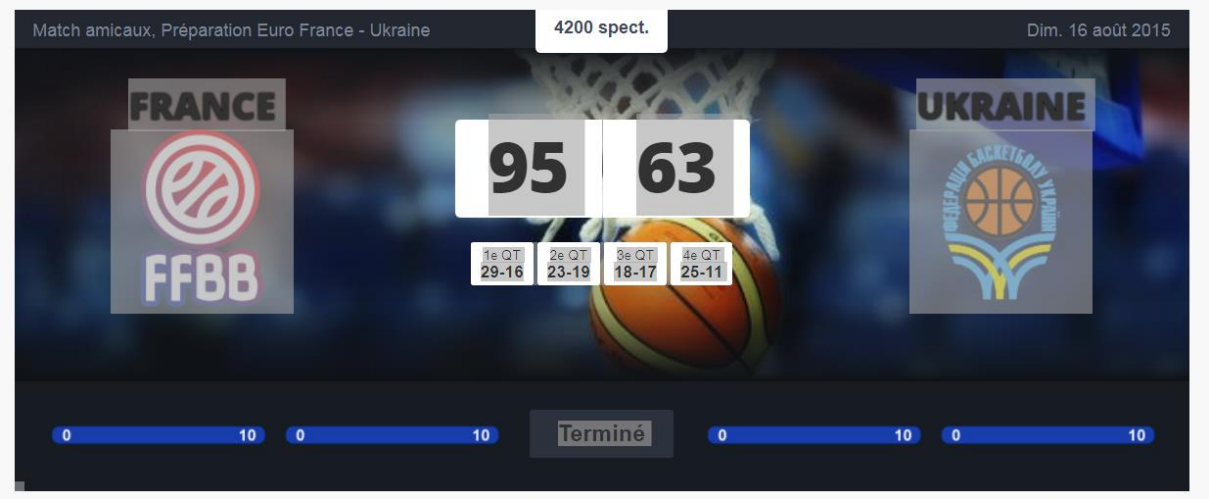

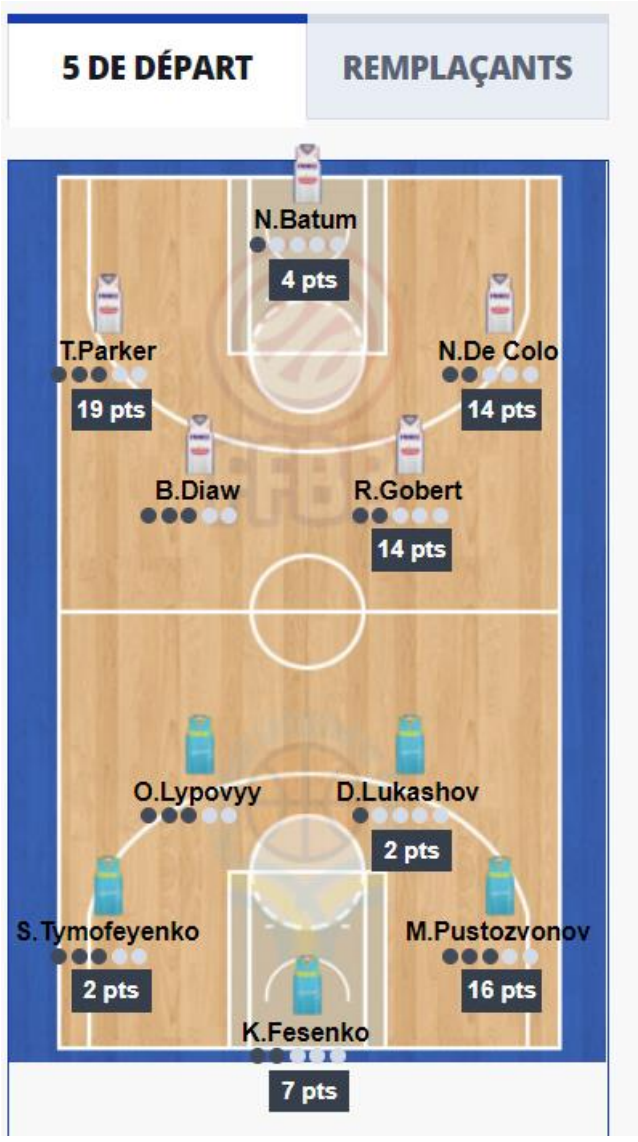

FRANCE

	Tps	Pts	2pts	3pts	LF	Rb.(O-D)	P.Déc.	Fau.	Int.	BP.	Ctr.	Eva.
A.AJINCA	13'	**6pts**	**3/5** (60%)	-	-	4 (0-4)	0	5	0	2	1	7
N.BATUM	23'	**13pts**	**4/6** (66%)	**1/2** (50%)	**2/2** (100%)	5 (1-4)	1	1	0	0	0	16
N.DE COLO	17'	**13pts**	**6/6** (100%)	**0/1** (0%)	**1/1** (100%)	1 (1-0)	0	1	2	1	0	14
B.DIAW	14'	**8pts**	**4/4** (100%)	-	-	1 (0-1)	2	0	0	0	0	11
T.PARKER	16'	**0pt**	-	-	-	3 (0-3)	4	0	1	0	0	8
A. DIOT	12'	**5pts**	**1/1** (100%)	**1/3** (33%)	-	1 (0-1)	2	1	1	0	0	7
E. FOURNIER	13'	**9pts**	**1/1** (100%)	**2/2** (100%)	**1/1** (100%)	2 (0-2)	1	2	0	1	0	11
M. GELABALE	16'	**6pts**	**2/3** (66%)	-	**2/2** (100%)	4 (1-3)	2	1	1	1	0	11
T. HEURTEL	12'	**2pts**	**1/1** (100%)	**0/2** (0%)	-	1 (0-1)	1	1	0	3	0	-1
M. JAITEH	17'	**7pts**	**2/5** (40%)	-	**3/4** (75%)	7 (1-6)	2	0	0	0	1	13
C. KAHUDI	14'	**4pts**	**1/1** (100%)	**1/3** (33%)	**1/2** (50%)	2 (2-0)	0	3	1	2	0	2
J. LAUVERGNE	17'	**11pts**	**3/4** (75%)	**0/3** (0%)	**5/7** (71%)	4 (1-3)	0	3	0	1	0	8
F. PIETRUS	16'	**6pts**	**2/2** (100%)	-	**2/3** (66%)	0 (0-0)	0	2	0	2	0	3
TOTAL		**90pts**	**35/55**	**5/16**	**17/22**	**35 (7-28)**	**15**	**20**	**6**	**13**	**2**	**110**

UKRAINE

	Tps	Pts	2pts	3pts	LF	Rb.(O-D)	P.Déc.	Fau.	Int.	BP.	Ctr.	Eva.
K.FESENKO	22'	**12pts**	**5/9** (55%)	-	**2/5** (40%)	7 (2-5)	2	1	0	2	0	12
M.KORNIYENKO	21'	**6pts**	**2/5** (40%)	**0/1** (0%)	**2/2** (100%)	4 (3-1)	0	2	0	1	0	5
O.MISHULA	25'	**6pts**	**0/1** (0%)	**2/7** (28%)	-	0 (0-0)	0	1	1	0	0	1
M.PUSTOZVONOV	19'	**4pts**	-	**0/1** (0%)	**4/6** (66%)	3 (1-2)	1	2	0	2	0	3
J.RANDLE	28'	**13pts**	**3/6** (50%)	**2/5** (40%)	**1/2** (50%)	1 (0-1)	4	3	1	0	0	12
D. GLIEBOV	16'	**0pt**	**0/2** (0%)	**0/2** (0%)	-	1 (0-1)	1	0	2	0	0	0
D. LUKASHOV	12'	**6pts**	**2/3** (66%)	**0/3** (0%)	**2/2** (100%)	0 (0-0)	0	0	0	0	0	2
O. LYPOVYY	13'	**4pts**	**2/2** (100%)	-	-	0 (0-0)	0	2	1	1	0	4
A. PUSTOVYI	9'	**2pts**	**1/1** (100%)	-	-	1 (1-0)	0	3	1	2	0	2
O. SYZOV	6'	**0pt**	-	**0/1** (0%)	-	0 (0-0)	1	2	0	1	0	-1
S. TYMOFEYENKO	17'	**0pt**	**0/3** (0%)	-	-	3 (1-2)	0	3	1	0	0	1
I. ZAYTSEV	12'	**4pts**	**2/8** (25%)	-	-	2 (1-1)	0	3	1	1	0	0
TOTAL		**57pts**	**21/60**	**4/20**	**11/17**	**22 (9-13)**	**9**	**22**	**8**	**10**	**0**	**41**

L’équipe des bénévoles du Comité

Présentation des équipes de handi basket
France et Italie

Remise des cadeaux par Marcel GAUDUCHEAU
et Damien SIMONNET

Le match de handi basket

Présentation de l'équipe de France et hymne national

Tony PARKER et Vincent COLLET

Rudy GOBERT interwievé par Georges EDDY

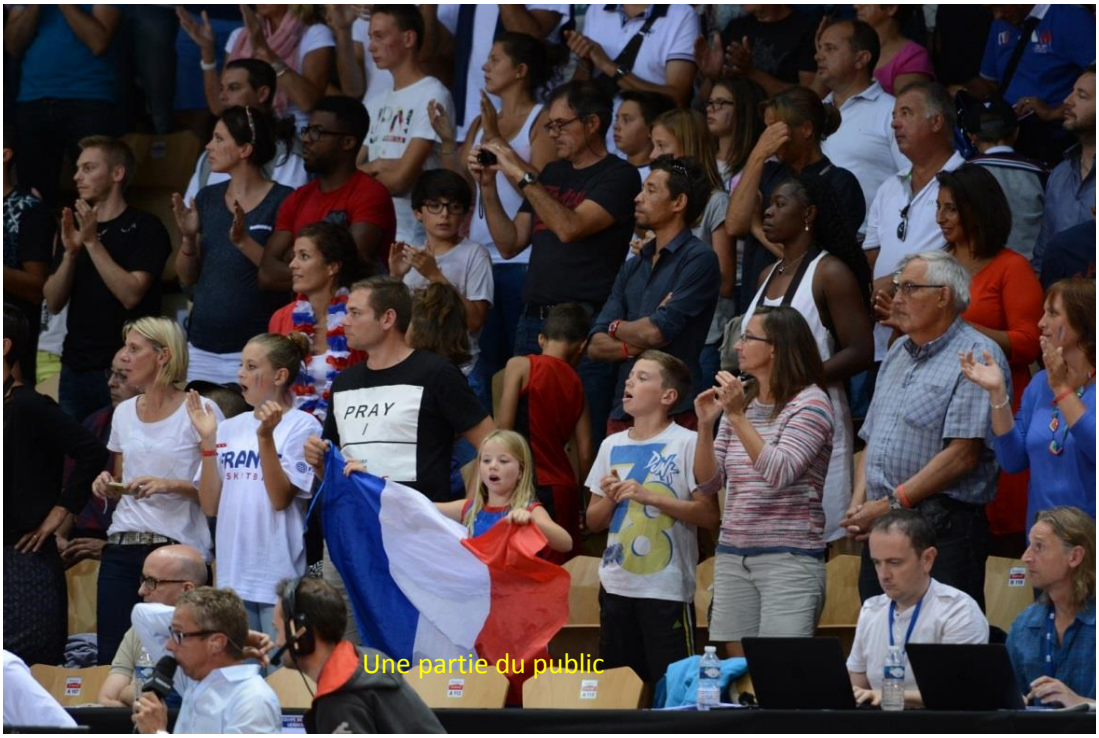

Une partie du public

Le Président de la FFBB Jean-Pierre SIUTAT a remis un maillot de l'Equipe de France à Yves AUVINET, le Président du Conseil départemental en présence de Damien SIMONNET